上海漫畫

94

中華郵政特准掛號認為新聞紙類

中華民國十九年二月十五日 (星期六) 上海山東路A字一號中國美術刊行社出版

上海熱河路大新印刷公司代印

美總統和佛官邸之失火

一九二九年耶穌聖誕的前夜，總統夫人設宴款待賓客，就在白宮辦公處；不料因此失火，火勢非常猛烈，經華盛頓全市救火隊奮力撲滅，但華麗的建築物巳毀去大牢，內部的破壞更利害，計算損失在十五萬以上。

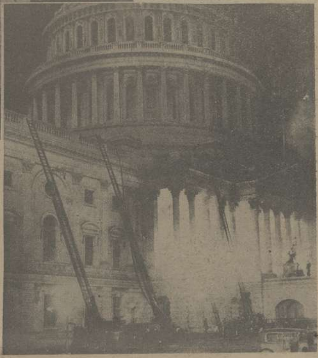

(右)美國會的焚燒

去年總統府的失火，纔不多時，美國會議事廳又告火驚；事在一月三日晚七時，議事廳之隔室藏書樓中的紙類燃着，便延燒起來，頓時澹救熄滅，但巳蒙極大的損失。

未遭焚前之海陸軍總統辦公室的華麗

膠濟路接收七週紀念

1.膠濟路青島總站及紀念坊

4.紀念會中演劇助興之歐陽燦霞女士

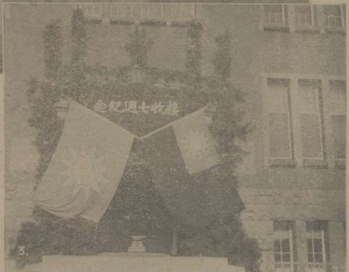

青島鐵路中學學生在紀念會中，演劇助興，劇名『幽蘭女士』，左列爲劇員之一部(自右至左)郭文蘭，歐陽燦霞，郭文簡，歐陽燦雲諸女士。

青島接收下來已經七週紀念了，膠濟路接收下也七週年了！青島人士，鼓動了高興，舉行了一個紀念會，總算是微弱的聲息中爭來一些光榮！

2.膠濟路管理局

3.紀念會大禮堂入門口

徐匯濬攝

最近來滬顯藝之荀慧生

名伶荀慧生，是一位天才的描寫女性美的藝人；他不特注重歌舞，尤其把劇中人的身份個性一一在面部上表現，他生平得意的作品，爲『玉堂春』『十三妹』『鐵弓緣』等，最使一般人醉倒，新編的也有不少佳作，爲『丹青引』『繡襦記』『香羅帶』等，都是描寫舊道德觀念下閨秀的憐才愛貌的一種嘘聲！

下圖是『玉堂春』的劇照

荀慧生之近影　　世磐照相

王瑪琳女士　光華大學高材生

楊雲碧女士，爲名人楊哲子先生之第二女公子，女，肄業於民立女中，精國學，善裝飾。

顧問樹攝

美國電影明星佳寶女士

母愛其女和女愛其犬是同樣的愛法！

振宇

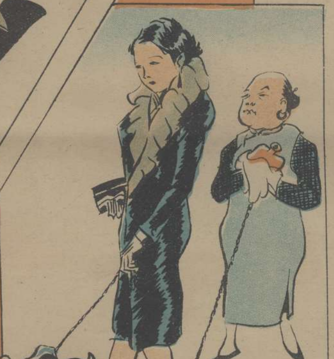

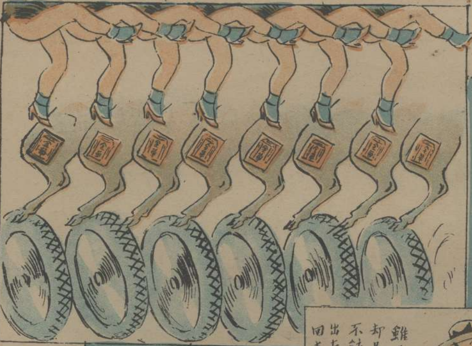

三腿　光宇作

為隨地吐痰者設法　少飛作

新時代的男性，欲和女性一樣的選擇服裝！

（左）日本民政黨總裁濱口之像（日名子實三作）

陳萬里先生 世磐照相

（左）浙省民政廳衛生科陳萬里，由衛生部派往歐美考察，於十七日至哈爾濱，更乘西伯利亞國際專車赴歐。

政友會總裁犬養之像

（日名子實三作）

牛飲 郎靜山作

自巳的影 淺予作

●已出版之第八集彙刊

上圖爲彙刊封面

本報每滿十期，裝訂成册，護以精緻之封面，由張光宇先生繪製；加以五彩凸漆印，精美可鑑，故自發行以來頗受各地人士之贊賞，第八集彙刊爲本報七十一期至八十期之合釘本

材料愈見豐富
封面愈見美麗

業已出版每册大洋一元二角外埠郵費一角二分批發特別克己第一・五・六・七集彙刊均有存書，本數不多，諸君有缺少者，請從速至敝社補購。

第二次叢刊

內容豐富 琳瑯滿目

可作學畫範本

可作攝影導師

每册祇售大洋六角

目下在裝釘中廿五日可以出版

●行將出版之第二次叢刊

上圖爲第二次叢刊封面

隨時隨地　志庠作

漫畫

你越是想碰碰運氣偏偏碰着悔氣。

本社諷刺畫函授部學員陳鶴鳴作

父親：怎麼今年又不升級，眞是蠢種！

兒子：一點兒不錯，我眞倒霉，生錯了人家。

為明瞭生活的真相徵求漫畫

現在的生活上的變化，有許多我們所不知道的，但是有時候接觸着，就感到有重大的意義；所以隨時隨地能夠將材料收攏來，使得人人見了有益處。

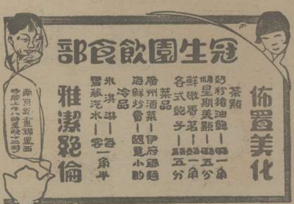

! 1930

一九三〇年最時髦的照相館

小弟弟　小妹妹　美麗的姊姊　漂亮的哥哥

請你們到靜安寺戈登路安樂坊念六號

世磐照相

華新公司

春季大減價

各部貨物　特別削價　如蒙惠顧　無任歡迎

南京路中市

本刊定閱價目

另售每份小洋一角
本埠全年五十份大洋二元八角
外埠大洋三元
國外大洋三元八角
寄費在內郵票九折計算以一分半分為限

廣告價目

每格高二英寸寬二寸四分之三
每月(四期算)單色二十五元
彩色四十元
長期，短期，封面，另議。

王先生

綺華
男女理髮廳
新屋落成開幕
上海南京路
虹廟對過